

NOTICIAS

#Noticia 01

Declaración Pública por asilo político a Ricardo Palma Salamanca

No obstante los múltiples óbices que han surgido en estos 27 años de impunidad, la Fundación perseverará en la búsqueda de justicia para Jaime Guzmán, para honrar su memoria de hombre de convicciones y ejemplo de entereza y reciedumbre moral.

[Leer más](#)

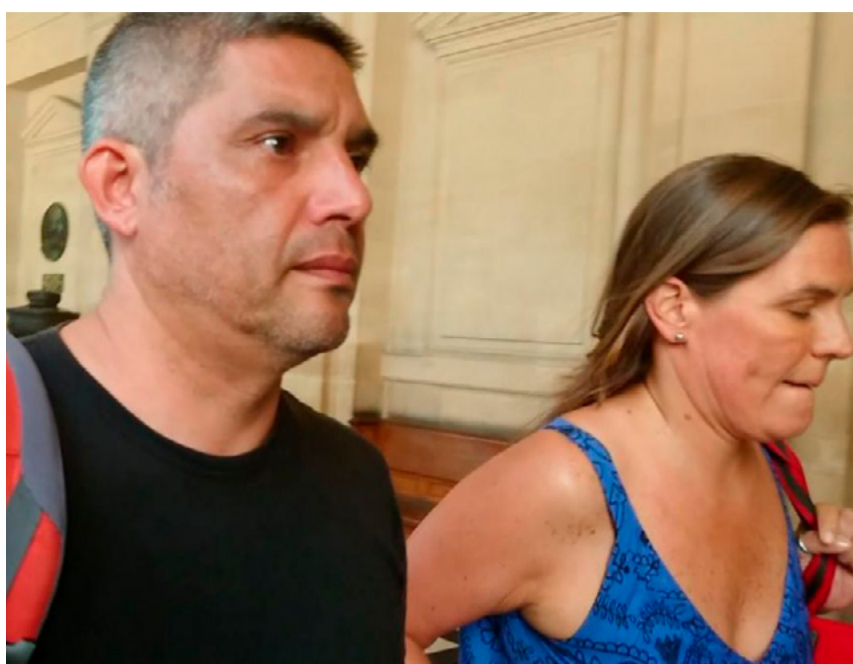

#Noticia 02

Con éxito finaliza la primera versión de Cursos MOOC de la Fundación Jaime Guzmán

En esta primera versión se trató durante 6 semanas el curso de "Introducción al Gremialismo", el que abordó temáticas que iban desde "los fundamentos del gremialismo" hasta "gremialismo y conflictos del siglo XXI".

[Leer más](#)

#Noticia 03

Diego Vicuña expuso en Bogotá sobre pensiones

En el contexto del Encuentro Anual de Centros de Estudios Americano (RedCEPA), vinculado a la Unión de Partidos Latinoamericanos (UPLA), para debatir sobre los desafíos existentes en materia de pensiones. el Director del Área Legislativa, profundizó el caso Chileno y su tránsito desde un sistema de reparto a uno de capitalización individual.

[Leer más](#)



#Noticia 04

Carolina García plantea críticas al proyecto de royalty

La cientista político e integrante del área legislativa de la FJG, Carolina García, fue consultada por El Mercurio de Antofagasta sobre el proyecto de royalty a la minería, a lo que agregó severas críticas: "El proyecto del royalty a la minería es amplio, no tiene mayor especificación, inadmisible e incompleto", sentenció.

[Leer más](#)

REGIONES

#Noticia 05

Francisco Ramírez visitó Aysén para dialogar sobre ejes de desarrollo en la Región

El Director del Área de Servicio Público, Francisco Ramírez, participó en una gira por la Región de Aysén donde se reunió con autoridades locales y participó en la organización de un taller para analizar los ejes de desarrollo de la zona.

[Leer más](#)



PUBLICACIONES



SISTEMA TRIBUTARIO: SU IMPORTANCIA PARA EL DESARROLLO

En este número se analizarán las razones que llevaron al Ejecutivo a presentar esta iniciativa y los potenciales efectos que ella puede tener -de ser aprobada- en el desarrollo económico de Chile.

[Leer I&P](#)

MIRADA POLITICA

JORNADA LABORAL Y LA VIABILIDAD DE SU REDUCCIÓN

Para alcanzar la compatibilidad entre la vida laboral y la personal o familiar, hoy Chile requiere de jornadas que sean más flexibles, permitiendo los acuerdos entre el empleador y sus trabajadores, y el cumplimiento de la jornada en otros lugares (teletrabajo) o con regímenes horarios que se puedan adecuar (entrar más temprano para salir más temprano, trabajar más un día para salir antes otro, etc), de forma de no perjudicar nuestra ya baja productividad.

[Leer MP](#)



OPINIÓN

¿Cuál es el verdadero Compromiso País?

Por Francisco Ramírez
El Líbero, 19 de noviembre de 2018

No solo es un esfuerzo estatal, sino que compromete a la academia, a empresarios y a organizaciones sociales a hacerse parte de la solución. Señal más que relevante en la medida de que debemos combatir estas vulnerabilidades con ciudadanos activos y cautelosos, antes de que estos mismos se transformen en ciudadanos dependientes y vulnerables a un comportamiento fluctuante del Estado.

[Leer más](#)

La izquierda y sus esquizismos

Por Jorge Jaraquemada
La Tercera, 5 de noviembre de 2018

Lo concreto es que parte de la izquierda chilena no se distingue del lenguaje y mucho de los reprocha a Bolsonaro, por mucho que lo critique, actúa igual. Recuérdese al efecto el proyecto de acuerdo recientemente promovido en la Cámara de Diputados para "exiliar" a Jaime Guzmán de cualquier homenaje público

[Leer más](#)

Preguntas PSU

Por Diego Vicuña
La Segunda, 26 de noviembre de 2018

La PSU debe medir conocimientos, y hacerlo de manera objetiva. Obligar a los alumnos a negar su propia valoración acerca de hechos históricos, o, derechamente, obligarlos a mentir para obtener un mejor resultado en la prueba, es propio de regímenes totalitarios, que buscan perpetuar los regímenes de sus ciudadanos e imponer una única visión.

[Leer más](#)